



Conferencia ciudadana: Ingresos y Gastos de las personas

Departamento de Estadísticas Demográficas y Sociales
Departamento de Estadísticas del Trabajo
Subdirección Técnica

Mayo de 2022

ine.gob.cl





Introducción: Definiciones y Productos Estadísticos



Encuesta Suplementaria de Ingresos (ESI)



Encuesta de Presupuestos Familiares (EPF)

Introducción – Definiciones

Explicar la estructura del ingreso y el gasto de los hogares chilenos. ¿En que gastamos más dinero?, ¿Cuáles son los productos más consumidos? y ¿Cómo ha evolucionado en el tiempo?

- La **encuesta** es una **técnica de investigación** que busca conocer una realidad social a través de la entrevista a un grupo determinado de la población, basada en cuestionarios estandarizados. Existen **distintas formas de aplicación de encuestas** (telefónicas, presenciales, por correo, virtuales, etc.). Todas ellas tienen en común el desarrollo de procesos básicos para su ejecución.
- **Vivienda particular ocupada:** vivienda que, al momento del intento de contacto, se encuentra habitada por uno o más hogares, y es el lugar de residencia o domicilio habitual de las personas que componen esos hogares.



\$\$\$

Introducción – Definiciones

Explicar la estructura del ingreso y el gasto de los hogares chilenos. ¿En que gastamos más dinero?, ¿Cuáles son los productos más consumidos? y ¿Cómo ha evolucionado en el tiempo?



- Un **hogar** está constituido por una o más personas, que unidas o no por vínculos de parentesco, residen en una misma vivienda o parte de ella y se benefician de un mismo presupuesto, principalmente para alimentación.

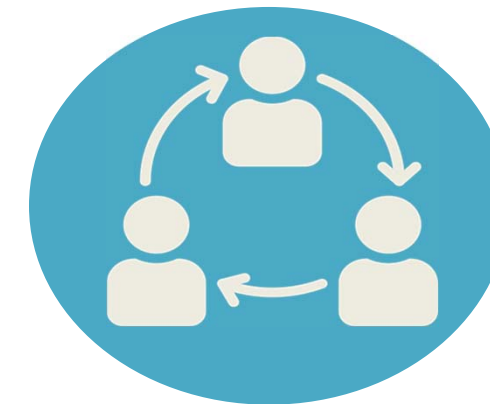

\$\$\$

Introducción – Definiciones

- **Ingreso disponible:** Considera el ingreso neto de la actividad menos los pagos realizados tanto en cotizaciones previsionales como de salud. El SCN define el ingreso disponible como “el monto máximo que un hogar puede permitirse gastar en bienes o servicios de consumo durante el período, sin reducir su patrimonio neto real, es decir, financiar los gastos sin disminuir sus activos financieros o no financieros, ni aumentando su deuda” (UN et al., 2016, pág. 185).
- **Los ingresos de la ocupación;** Considera los ingresos netos (que excluyen los descuentos legales e impuestos). Los ingresos de las personas ocupadas con los que se calculan los estimadores principales (ingreso medio, ingreso mediano, y eventualmente ingreso por hora) incluyen los ingresos del trabajo principal y excluyen los ingresos por otros trabajos y otras fuentes.
- **El ingreso total del hogar** se define conceptualmente como todos los ingresos, monetarios o en especie (bienes y servicios) que son percibidos por el hogar o sus integrantes en un período determinado (OECD, 2013).



Introducción – Definiciones a utilizar

- **Gasto en consumo final de los hogares:** Contabiliza los gastos realizados a través de transacciones en el mercado, utilizando o no instrumentos monetarios como medio de pago (Eurostat, 2003, pág. 25)
 - Incluye la satisfacción de la necesidad de los hogares realizados a través de dos canales posibles:
 - Mediante transacciones en el mercado, utilizando instrumentos monetarios o no.
 - Mediante la producción de bienes y servicios al interior de los hogares.
 - Los productos y servicios registrados en la EPF son codificados utilizando la **Clasificación del Consumo Individual por Finalidades (CCIF)**, la cual es una categorización funcional del Sistema de Cuentas Nacionales que facilita llevar un orden de la información declarada, así como la comparabilidad internacional. Tres Sectores:
 - **Hogares (12 Divisiones)**
 - Instituciones no lucrativas
 - Gobierno



Introducción – Productos INE Relacionados

Ítem	Encuesta Suplementaria de Ingresos (ESI)	Encuesta de Presupuestos Familiares (EPF)
Tipo de encuesta	Encuesta "coyuntural", módulo contenido dentro de la Encuesta Nacional de Empleo (ENE), con realización anual.	Encuesta "estructural", se realiza cada 5 años desde el año 2011.
VARIABLES DE INTERÉS Y CARACTERÍSTICAS	Ingresos del trabajo	Estructura y características gasto en consumo final y la estructura del ingreso total disponible de los hogares urbanos
Población objetivo	La población objetivo la constituye toda la población del país residente en viviendas particulares ocupadas enfocándose en la población de 15 años y más.	Hogares que residen en las zonas urbanas de las capitales regionales y sus conurbaciones.
Periodo de recolección	Trimestre octubre-diciembre de cada año	VIII EPF: Doce meses continuos, desde el 1 de julio de 2016 hasta el 30 de junio de 2017. IX EPF: Doce meses continuos, desde el 1 de octubre de 2021 hasta el 30 de septiembre de 2022.

Introducción

Ítem	Encuesta Suplementaria de Ingresos (ESI)	Encuesta de Presupuestos Familiares (EPF)
Cobertura geográfica	Población residente en todo Chile con excepción de UPM excluidas para la ENE	Áreas urbanas de cada una de las dieciséis capitales regionales del país y sus zonas conurbadas.
Representatividad Áreas de Estimación	El diseño muestral de la ENE implementado a partir de enero de 2020 garantiza representatividad: nacional, nacional urbano, nacional rural, regional, el área urbana de las 16 regiones y el área rural de las regiones de O'Higgins, El Maule, La Araucanía, Los Lagos, Metropolitana, Los Ríos y Ñuble.	<ol style="list-style-type: none">Gran SantiagoResto de capitales regionales (en su conjunto)Total de capitales regionales (Gran Santiago + Resto de capitales regionales)
Periodo de publicación	Publicación anual	Quinquenal. VII EPF 2013. VIII EPF 2018. IX EPF 2023.

Cuentas Nacionales: Arquitectura para la medición de Ingresos del Hogar

Ingreso de la producción

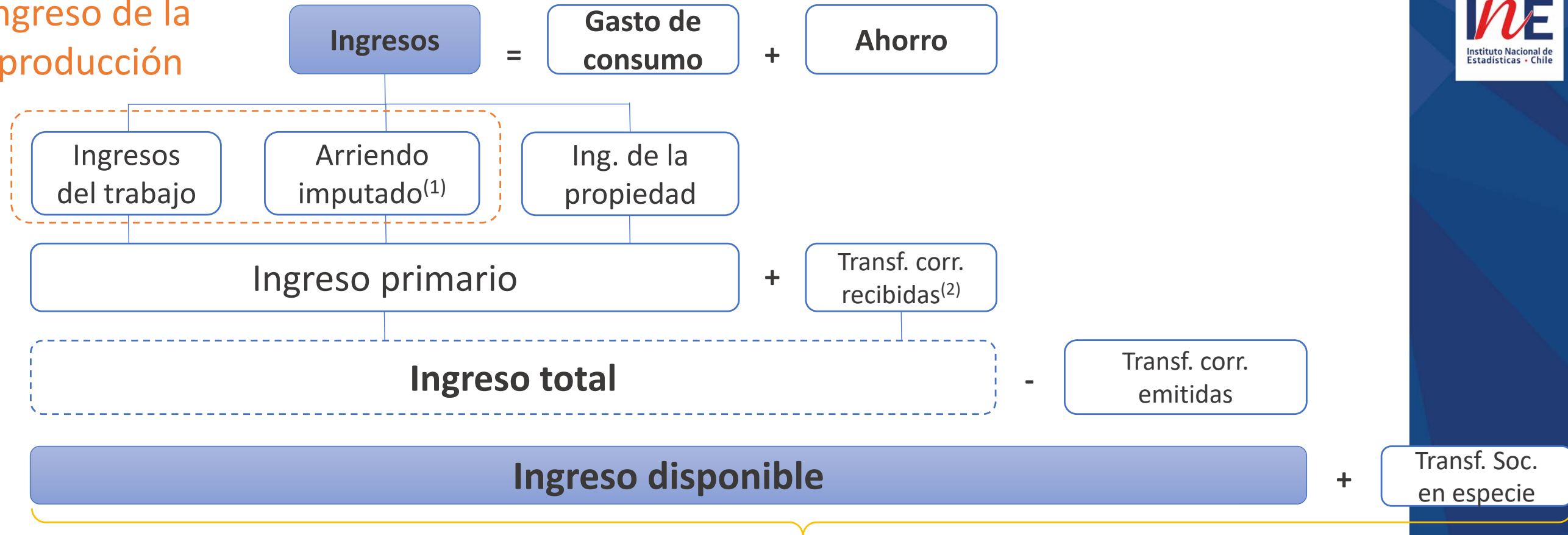

(1) El esquema de CCNN incorpora en esta partida (servicios de autoconsumo) los ingresos provenientes de los servicios domésticos no remunerados y del consumo de bienes durables, los cuales son excluidos de las encuestas, considerándose solo el arriendo imputado.

(2) En el caso chileno, las jubilaciones poseen componentes asociados a la seguridad social, a la capitalización individual o una combinación de ambos. En algunas encuestas, no es posible diferenciar estos componentes, por lo que se incluyen en las transferencias corrientes recibidas.

Fuente: elaboración propia en base a Eurostat (2003) y OECD (2013).

2

¿Qué es la ESI y cuáles son sus principales resultados?

¿Qué es la ESI?

- La **Encuesta Suplementaria de Ingresos (ESI)** es un módulo complementario aplicado al interior de la **Encuesta Nacional de Empleo (ENE)**. Se levanta cada año en el trimestre octubre-diciembre, y sus objetivos son:

Caracterizar los ingresos laborales de la ocupación principal de las personas ocupadas en la ENE

Caracterizar los ingresos de otra(s) ocupación(es) distinta(s) de la ocupación principal

Es la única encuesta en el país que recolecta esta información de forma anual.

Periodo de referencia: **mes anterior** al de la semana de referencia de la ENE.

Ocupados de referencia de la ESI: **al menos un mes en el empleo actual.**

Principales resultados ESI 2020

La última información de la ESI se publicó el 24 de agosto de 2021, donde se publicaron los resultados de la Encuesta Suplementaria de Ingresos, ESI 2020.

SECCIONES **CNN CHILE** EN VIVO :))

ECONOMÍA INGRESOS 24.08.2021 / 10:25

La mitad de los trabajadores en Chile recibió un sueldo igual o menor a \$420 mil en 2020

Según detalló la Encuesta Suplementaria de Ingresos (ESI) elaborada por el INE, el ingreso laboral promedio de la población ocupada durante el año pasado alcanzó un \$635.134 neto mensual y que existe una brecha de género de un 20,4%.

DESTACAMOS

"Cabros, esto no prendió": 5 frases que marcaron la previa del estallido social

Síguenos en nuestro Facebook



NACIONAL **Voces**

Los ingresos de los chilenos y la falsa buena noticia

Nicolás Muñoz
7 SEP 2021 05:20 AM
Tiempo de lectura: 2 minutos

ELDINAMO
VERDADES QUE MUEVEN

Súmate a la dirección de...

País Política Educación Opinión EMPREN-D Podcasts ACT

PAÍS > INE

Ingreso laboral promedio mensual en Chile fue de \$635.134 en 2020

El INE entregó los resultados de su Encuesta Suplementaria de Ingresos (ESI), que precisó que un 50% de las personas ocupadas registró un ingreso de hasta \$420.000 mensuales.

Por Sebastián Dote
24 de agosto, 2021 · 12:55 hrs

Noticias **Mercados** TV Cultura Generación M Agenda País Braga Avisos Legales Buscar

MERCADOS

Encuesta INE: el 50% de los trabajadores tuvo sueldos iguales o inferiores a \$420 mil durante el 2020

por El Mostrador Mercados | 24 agosto, 2021

Videos

- Candidatos condenan vandalismo en 18-O: Provoste rechaza "todos los actos de delincuencia común" y Boric advierte que la destrucción "solo le sirve a los que quieren que siga todo igual"
- A dos años del "Chile despertó": masiva manifestación en el segundo aniversario del 18-O se toma la zona cero del estallido
- Siga la transmisión en vivo de Galería Cima sobre Plaza Italia en el segundo aniversario del estallido

Crédito: ATON

ine.gob.cl



@ChileINE @INE_Chile Chile INE

Algunos de los principales resultados mostrados...

Durante 2020, el ingreso medio mensual estimado para la población ocupada alcanzó \$635.134

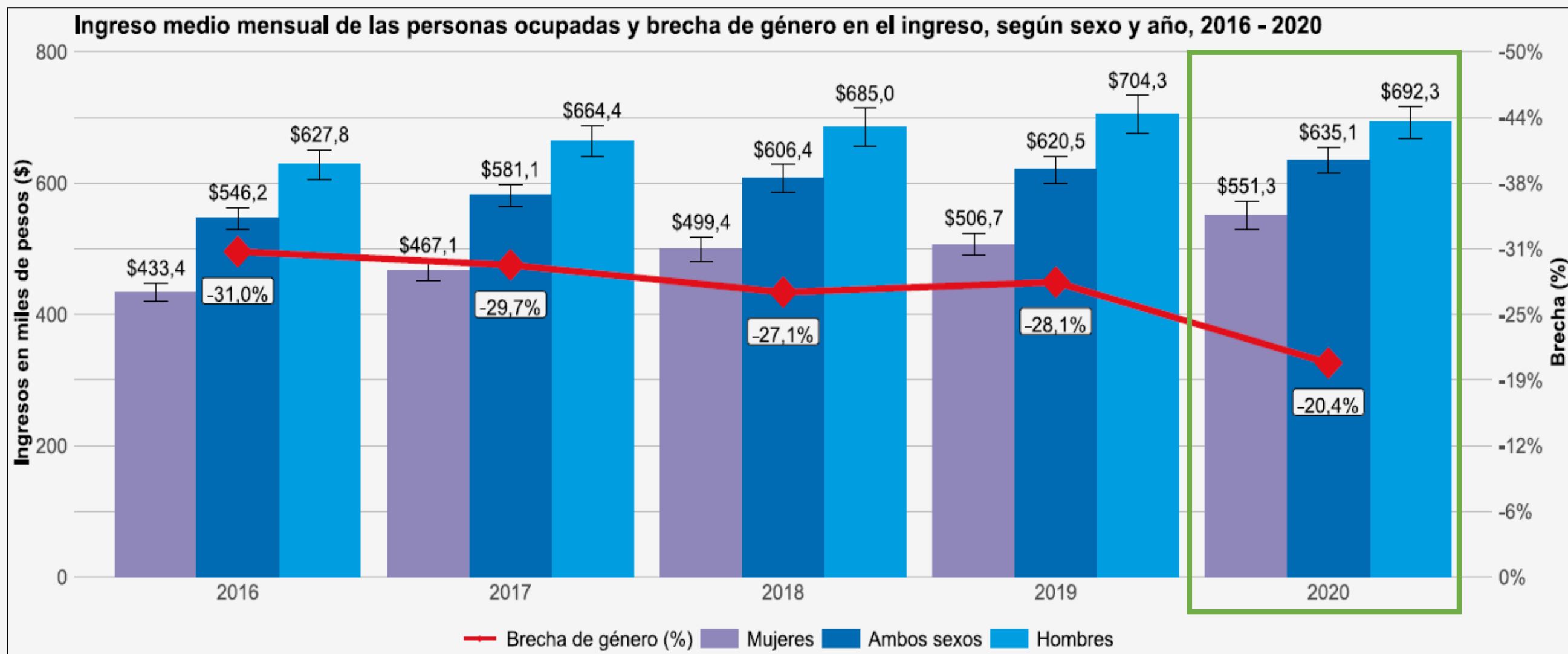

Fuente: Instituto Nacional de Estadísticas.

Nota: las barras negras muestran el intervalo de confianza de los ingresos estimados, calculados al 95% de nivel de confianza.

Número de personas ocupadas

Número de personas ocupadas⁽¹⁾ y variación relativa (%), según sexo y año.

Categoría	OND 2019 (cantidad de personas)	OND 2020 (cantidad de personas)	Variación relativa 2019 – 2020 (%)
Mujer	3.682.709	3.061.446	-16,9*
Hombre	5.007.778	4.489.022	-10,4*
Ambos sexos	8.690.487	7.550.467	-13,1*

Fuente: Instituto Nacional de Estadísticas.

Nota: (*) Diferencia estadísticamente significativa al 95% de nivel de confianza.

- Para el año 2020, el número de personas ocupadas en el trimestre OND se estimó en **7.550.467**, representando una disminución de **13,1%** respecto de 2019.
- En el caso de mujeres y hombres, estas presentaron una disminución estadísticamente significativa de **-16,9%** y **-10,4%**, respectivamente.

(1) La población ocupada que se caracteriza en la ESI es aquella que al momento de recolectar la encuesta tiene al menos un mes de antigüedad en su ocupación.

Masa de ingresos de la ocupación principal

Masa de ingresos de la ocupación(1) principal y variación relativa (%), según sexo y año.

Categoría	Masa de ingresos ESI 2019 (\$)	Masa de ingresos ESI 2020 (\$)	Variación relativa 2019 – 2020 (%)
Mujer	1.865.846.475.550	1.687.857.985.011	-9,5*
Hombre	3.526.847.341.406	3.107.700.282.775	-11,9*
Ambos sexos	5.392.693.816.956	4.795.558.267.787	-11,1*

Fuente: Instituto Nacional de Estadísticas.

Nota: (*) Diferencia estadísticamente significativa al 95% de nivel de confianza.

- La masa de ingresos corresponde a la sumatoria de los ingresos de todas las personas ocupadas en un período determinado.
- Si consideramos la masa de ingresos de la ocupación principal, esta disminuyó un **11,1%** entre 2019 y 2020, representando una diferencia negativa y estadísticamente significativa de **\$177.988.490.593**.
- En el caso de la masa de ingresos para mujeres y hombres, estos presentaron una disminución estadísticamente significativa de **-9,5%** y **-11,9%**, respectivamente.

(1) La población ocupada que se caracteriza en la ESI es aquella que al momento de recolectar la encuesta tiene al menos un mes de antigüedad en su ocupación.

¿Cómo se descompone el ingreso medio?

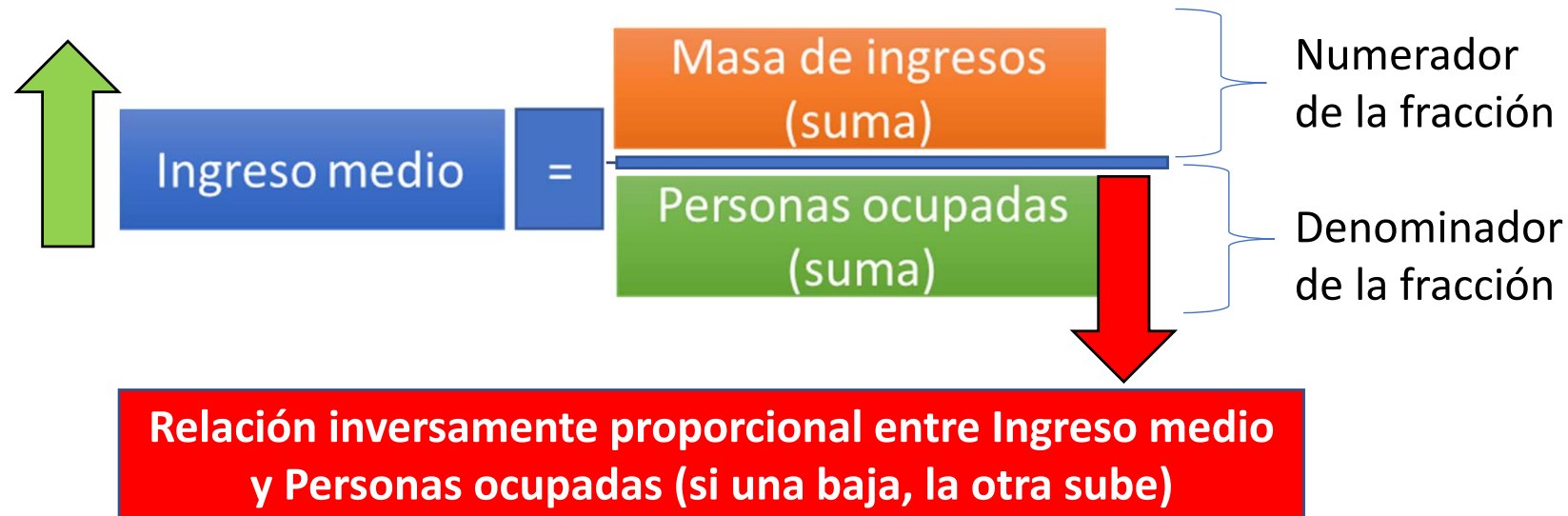

- El **ingreso medio** posee una relación inversamente proporcional con la cantidad de personas ocupadas: si la masa de ingresos está fija, y la cantidad de personas ocupadas en un período disminuye, el ingreso medio aumenta ("falsa sensación" de bienestar).
- A diferencia del ingreso medio, la masa de ingresos puede reflejar más directamente el efecto económico de, por ejemplo, una salida importante de personas del mercado laboral.
- La masa de ingresos es una medida estadística que puede enriquecer el análisis.

Importancia de indicadores complementarios al ingreso medio

- El ingreso medio de la ocupación principal es el estimador más relevante de la ESI (mostrado anteriormente).
- **Pero, esta medida tiene algunos inconvenientes:**
 1. Invisibiliza aspectos distributivos del ingreso, aspecto fuertemente ligado a la calidad de vida de las personas.
 2. El ingreso medio no es representativo de la situación de una parte importante de la población, al verse particularmente afectado por valores extremos y, en especial, por distribuciones asimétricas de los ingresos.

Indicadores complementarios: recomendaciones internacionales

Recomendaciones internacionales sugieren complementar los indicadores tradicionalmente publicados en las encuestas de hogares **con indicadores de distribución** en los mismos.

1. El informe "*Handbook on Household Income Statistics*" (2011), del grupo de Canberra, recomienda la medición de diversos indicadores, entre los que se cuenta el ingreso medio, la mediana, la distribución de frecuencias, el percentil, entre otros.
2. La comisión sobre la "Medición del Desarrollo Económico y del Progreso Social" (o Comisión Stiglitz, 2009) plantea:
 - "*El ingreso medio, (...) son datos estadísticos importantes, pero no cuentan toda la historia completa sobre los estándares de vida*".
 - "*... el cálculo del promedio de los ingresos, (...) debe venir acompañado de indicadores que reflejen su distribución. La mediana del ingreso (...) provee una mejor medida de la situación del individuo u hogar "típico" que la del ingreso promedio*."

En la ESI, se presenta una lámina que contiene la distribución de las personas ocupadas según tramos de ingresos de la ocupación principal.

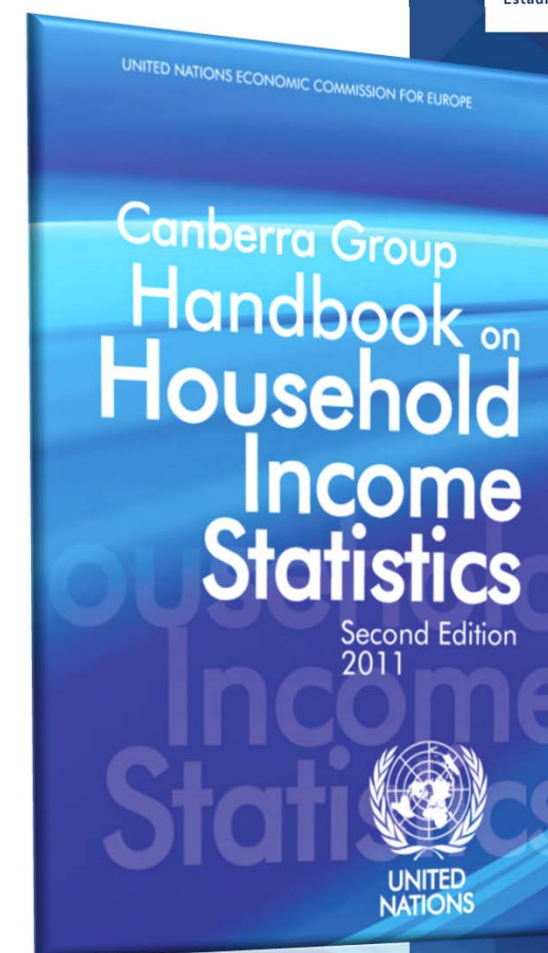

El 69,4% de las personas ocupadas recibió ingresos menores o iguales a \$635.134 (ingreso medio nacional)

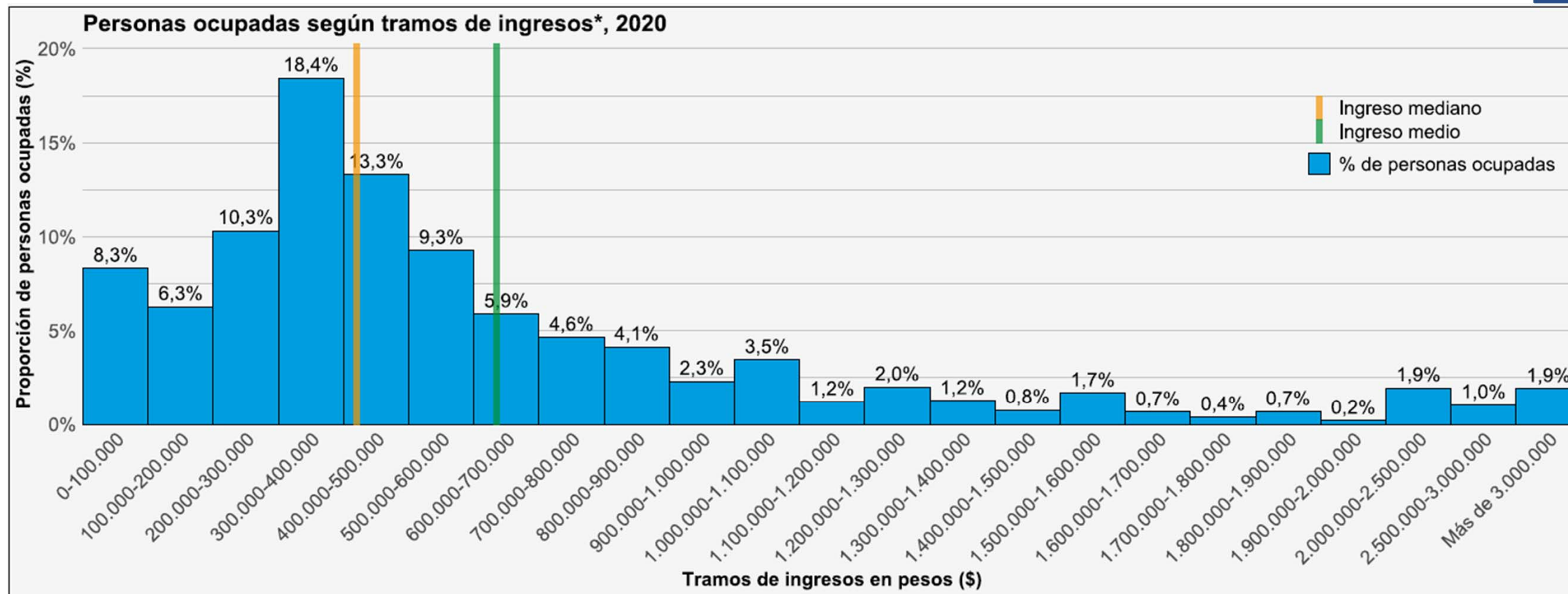

Fuente: Instituto Nacional de Estadísticas.

- **50,0% de población ocupada recibió ingresos menores o iguales a \$420.000 (ingreso mediano)**
- La mayoría de la población ocupada** se encuentra en el tramo de ingresos de \$300.000 a \$400.000, que concentró un 18,4% de personas.

* Los tramos de ingresos fueron contruidos de tal forma que el límite inferior de cada uno incluya el valor indicado y el límite superior no lo incluya.

** Diferencia estadísticamente significativa al 95% de nivel de confianza.

Importancia de brechas de género

- **¿Qué es la brecha de género?**

- *"Medida que expresa la diferencia de hombres y mujeres en un determinado indicador. Usualmente se genera restando la cifra de hombres a la cifra de mujeres, y se lee como la distancia entre ambos sexos."* INE, Protocolo para la publicación de indicadores de género, 2019.
- En la ESI, la brecha corresponde a la diferencia porcentual que existe en el ingreso de las mujeres con respecto al de los hombres.

- **¿Por qué importan las brechas?**

"Reflejan la distancia entre mujeres y hombres en el acceso a derechos, participación y control sobre los recursos, servicios, oportunidades y beneficios que les permiten garantizar su bienestar y desarrollo humano" INE, Protocolo para la publicación de indicadores de género, 2019.

Las mujeres asalariadas percibieron un ingreso por hora 8,0% menor* que el de los hombres asalariados

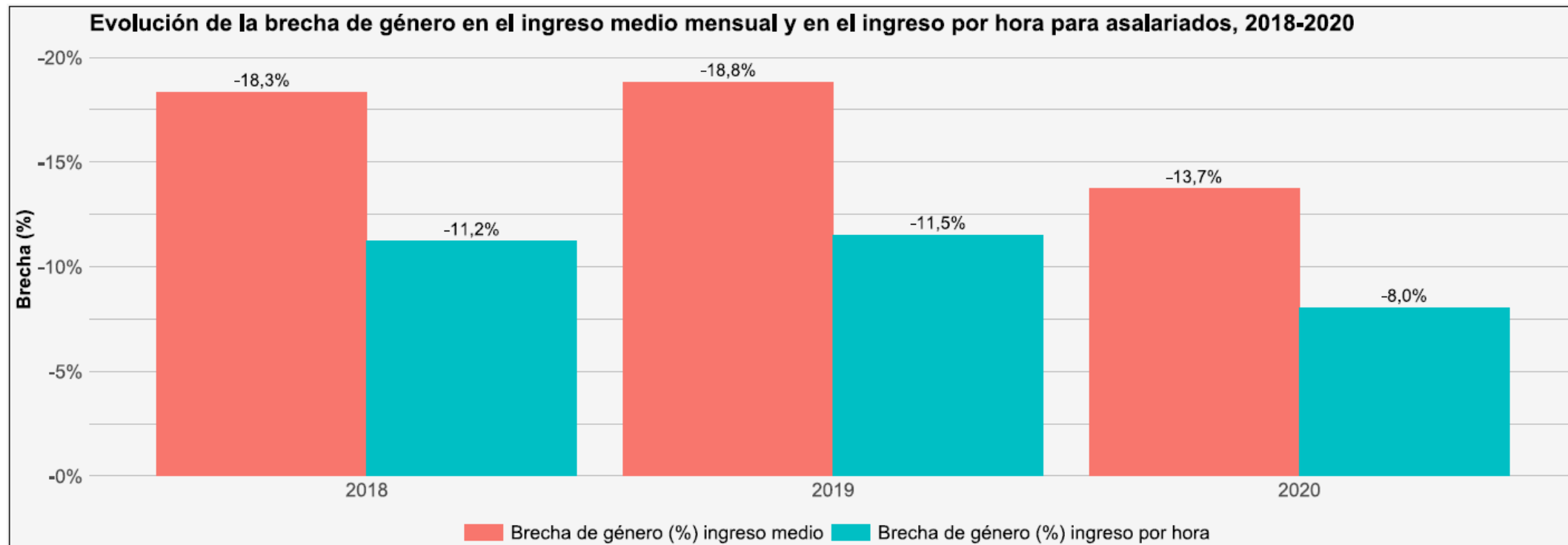

Fuente: Instituto Nacional de Estadísticas.

Controlando por categoría ocupacional y horas efectivamente trabajadas, se observa que:

- 2020: Brecha de género (ingreso medio mensual de personas asalariadas): -13,7% en desmedro de las mujeres

(*) Diferencia estadísticamente significativa al 95% de nivel de confianza.

Distribución de personas ocupadas según cantidad de salarios mínimos (SM), por sexo

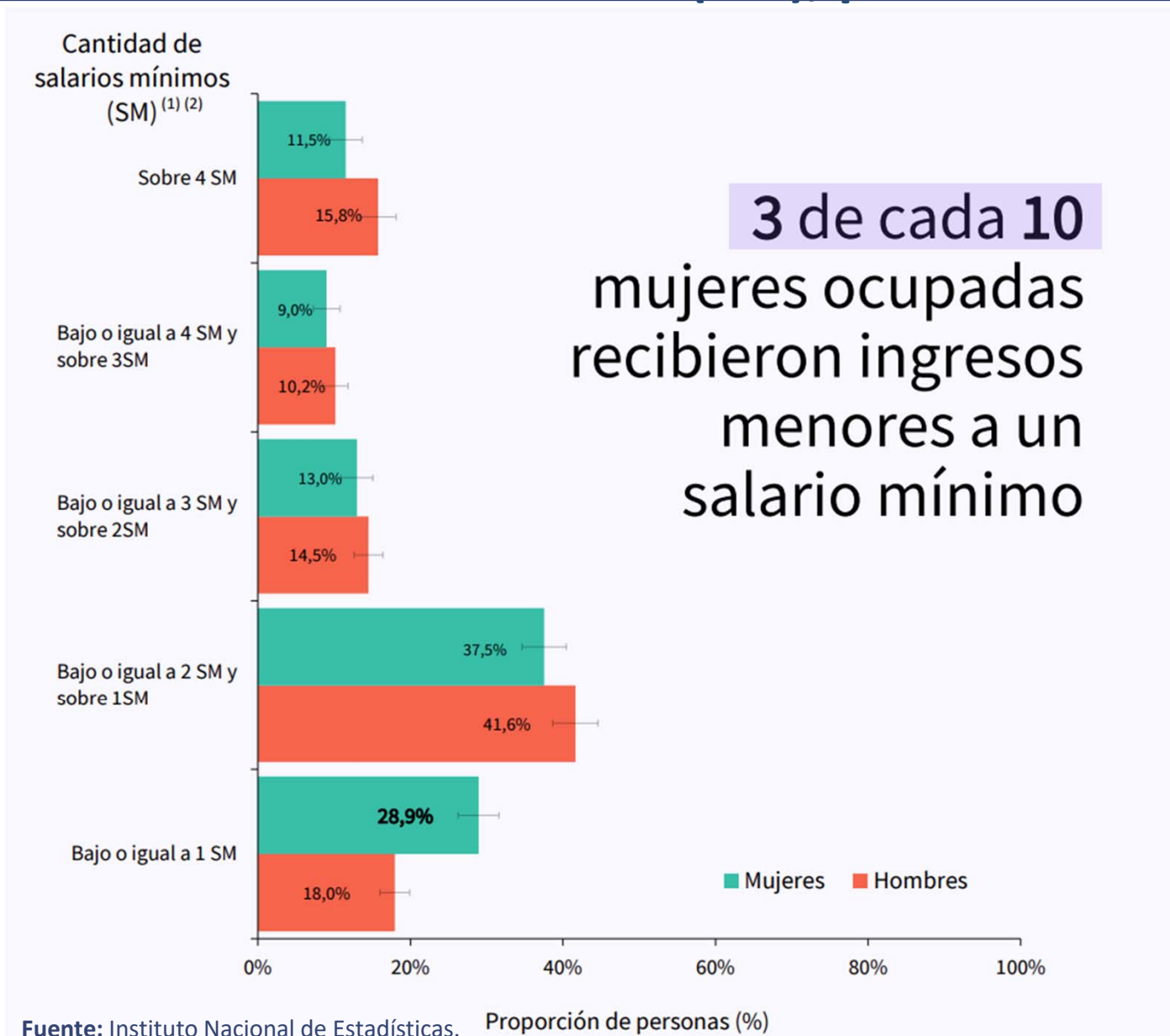

Fuente: Instituto Nacional de Estadísticas.

(1) Las barras negras muestran el intervalo de confianza de los ingresos estimados, calculados al 95% de nivel de confianza.

(2) En 2020, el salario mínimo neto (SM) en Chile fue de aproximadamente \$262.833 pesos mensuales.

¿Cómo acceder al micrositio de la ESI?

Ingresar a <https://ine.cl/>

The screenshot shows the INE website interface. At the top, there is a navigation bar with the INE logo and menu items: Estadísticas, Herramientas, Institucional, Regiones, Acceso Informantes, and INE Ciudadano. On the right, there are social media icons and 'Transparencia Activa'. A dark banner below the navigation bar reads 'As Conferencias Ciudadanas!'. The main content area features a navigation menu on the left with two columns: 'Economía' and 'Sociales'. The 'Sociales' column includes the option 'Ingresos y gastos de las personas', which is highlighted with a red rectangular box. Below the menu is a 'Ver detalles' button. The main content area displays three key statistics: 'Tasa de desocupación nacional' at 8,5% (Trimestre móvil, jun 21 - ago 21), 'Población total' at 19.678.363 (Proyección al 30 de junio de 2021), and 'Esperanza de vida al nacer' at 81,0 (Proyección al 30 de junio de 2021). Below these are several featured content cards, including 'VIII Censo Nacional AGROPECUARIO Y FORESTAL', 'ENCUESTA DE PRESUPUESTOS FAMILIARES 2021 - 2022', and 'PARTICIPACIÓN INTERCULTURAL'. A right-hand sidebar contains an 'Evaluemos' button and a user profile icon. At the bottom, there are three main service tiles: 'Estadísticas por Temática', 'Portal de Mapas', and 'Documentos de Trabajo'.

¿Cómo acceder a la síntesis de resultados?

INE - Estadísticas - Herramientas - Institucional - Regiones - Acceso Informantes - INE Ciudadano - Transparencia Activa

¡Participa en las Conferencias Ciudadanas!

Gasto per cápita promedio mensual de los hogares \$397.819 Años 2016-2017 Total de capitales regionales	Ingreso disponible per cápita promedio mensual por hogar \$425.608 Años 2016-2017 Total de capitales regionales	Ingreso medio mensual de los ocupados \$635.134 Año 2020 Encuesta Suplementaria de Ingresos	Ingreso mediano mensual de los ocupados \$420.000 Año 2020 Encuesta Suplementaria de Ingresos
-------------------------------------------------------------------------------------------------------------------------	---------------------------------------------------------------------------------------------------------------------------------	-------------------------------------------------------------------------------------------------------------	---------------------------------------------------------------------------------------------------------------

Inicio > Estadísticas > Ingresos y gastos de las personas

Ingresos y gastos de las personas

- > Encuesta de Presupuestos Familiares
- > Encuesta Suplementaria de Ingresos

Resumen de ingresos y gastos

La Encuesta de Presupuestos Familiares (EPF) es una encuesta económica aplicada a lo principal es identificar la estructura y características del gasto en consumo final y la es total disponible de los hogares urbanos, en las capitales regionales y sus principales zor un periodo de referencia de un año.

La EPF se realiza con una periodicidad quinquenal, conforme a las sugerencias Organización para la Cooperación y el Desarrollo Económicos (OCDE), en cuanto a conta del gasto que permita la actualización del Índice de Precios al Consumidor (IPC) al menos

Para recopilar la información de los hogares, se aplican seis instrumentos de recoi clasifican de acuerdo a tres temáticas; 1) una libreta que consulta sobre características se

Encuesta Suplementaria de Ingresos

La Encuesta Suplementaria de Ingresos (ESI), es un módulo complementario que se aplica dentro de la Encuesta Nacional de Empleo (ENE). Se levanta una vez al año durante el trimestre octubre-diciembre en todas las regiones de Chile, tanto en zonas urbanas como rurales. Su objetivo principal es caracterizar los ingresos laborales de las personas que son clasificadas como ocupadas en la ENE y otras fuentes de ingresos de los hogares.

A partir de la **versión 2018** de la ESI se han dejado de publicar los **Cuadros Estadísticos** en formato Excel con resultados de la encuesta. En su reemplazo, se han puesto a disposición de los usuarios 21 indicadores de ingresos incluidos en la plataforma **INE.STAT**. Para la publicación de resultados de la ESI 2020, la difusión de indicadores en INE.STAT se realizará de manera parcial. Para conocer los indicadores publicados y la fecha de publicación de los restantes, dirigirse a "Cuadros Estadísticos" -> 2020 -> "Información sobre indicadores INE.STAT ESI 2020".

CUADROS ESTADÍSTICOS

PUBLICACIONES Y ANUARIOS

INFOGRAFÍAS

FORMULARIOS

METODOLOGÍAS

COMITES Y NOTAS TÉCNICAS

BASES DE DATOS

METADATOS

PUBLICACIONES Y ANUARIOS

Publicaciones Y Anuarios

> Síntesis de resultados Nacional

> Síntesis de resultados Regiones

> Enfoques y otros estudios



< Seleccione una categoría para mostrar archivos



.gob.cl



@INE_Chile Chile INE

¿Cómo acceder a INE.STAT?

Ingresar a <http://stat.ine.cl/>

The screenshot displays the INE.Stat website interface. At the top left is the logo for the Instituto Nacional de Estadísticas de Chile. The main navigation bar includes links for 'Guía del usuario', 'Home', and language options 'English | Español'. A sidebar on the left, titled 'Datos por tema', contains a search box and a list of categories. The 'Encuesta Suplementaria de Ingresos (ESI)' category is highlighted with a red box. The main content area features a 'Bienvenido a INE.Stat' section with a sub-header '¿Qué es INE.Stat?' and a video player titled 'Uso del INE.Stat'. Below the video is a call to action: 'CONOCE EL PASO A PASO DE LA PLATAFORMA INE.Stat' with a 'Descargar' button. A bottom sidebar contains social media icons for Facebook, Twitter, and Instagram, along with the website URL 'ine.gob.cl'.

Datos por tema

Tema de búsqueda  

Filtrar por tema 

- Estadísticas del Mercado de Trabajo
 - Encuesta Nacional de Empleo (ENE)
 - Estadísticas de Informalidad Laboral
 - Encuesta Suplementaria de Ingresos (ESI)**
 - Ingreso medio nominal de la población ocupada
 - Ingreso mediano nominal de la población ocupada
 - Ingreso medio real de la población ocupada
 - Ingreso mediano real de la población ocupada
 - Ingreso real por hora de las personas asalariadas
 - Ingreso nominal por hora de las personas asalariadas
 - Ingreso medio nominal de las personas asalariadas del sector no agropecuario
 - Ingreso mediano nominal de las personas asalariadas del sector no agropecuario
 - Ingreso medio real de las personas asalariadas con contrato definido
 - Brecha de género del ingreso medio de la población ocupada
 - Brecha de género del ingreso por hora de la población ocupada

Bienvenido a INE.Stat

¿Qué es INE.Stat?

INE.Stat es un repositorio de datos estadísticos flexible, interactivo y de uso gratuito, administrado por el Instituto Nacional de Estadísticas (INE).

INE.Stat le brinda al usuario la posibilidad de buscar datos de indicadores estadísticos por fuente de información (por ejemplo, nombre de la encuesta), tema de interés, palabra clave o usando el árbol temático de la plataforma. La flexibilidad de la plataforma le permite al usuario personalizar la visualización de sus consultas y modificar la disposición de las filas, columnas y filtros en las tablas.

Junto con los datos, INE.Stat pone a disposición de los usuarios información metodológica conocida como metadatos. Dichos metadatos contemplan fichas metodológicas que describen a los indicadores, información relevante acerca de las variables o series, e inclusive, notas al pie respecto de datos puntuales. Adicionalmente, el usuario puede exportar cada consulta de los tabulados en formatos xls, csv y sdmx-xml (formato de intercambio de información entre aplicaciones).

En primera instancia, INE.Stat proporciona datos de indicadores del mercado de trabajo y de medio ambiente, sin embargo, el desafío institucional es avanzar en la incorporación de un mayor número de indicadores abarcando diferentes temáticas relativas a las estadísticas nacionales, ya sea producidas por el INE o por otras instituciones dentro del país.

Acerca de la publicación en INE.Stat

En el caso de los productos con una actualización mensual de datos, la publicación en INE.Stat se realiza...

Uso del INE.Stat

0:00 / 2:03    

CONOCE EL PASO A PASO DE LA PLATAFORMA INE.Stat

[Descargar](#)

ine.gob.cl

@ChileINE @INE_Chile Chile INE



Recolección y Difusión Encuesta Suplementaria de Ingresos, ESI 2021



Entre **octubre y diciembre de 2021**, el INE estuvo recolectando la información del módulo de ingresos ESI.



- El modo oficial de recolección de datos fue a través de Dispositivo Móvil de Captura (DMC)/Tablet.
- La publicación de la ESI 2021 se espera para **el segundo semestre de 2022**



3.

¿Qué es la EPF? ¿Cuál es su relación con los gastos e ingresos de los hogares?

La **Encuesta de Presupuestos Familiares (EPF)** es un estudio socioeconómico aplicado a hogares, cuyos objetivos son identificar la estructura y características del **gasto en consumo final** y la estructura del **ingreso total disponible** de los hogares urbanos en las **capitales regionales y sus zonas conurbadas**, con un período de referencia de un año.

Esta información es fundamental para disponer de estadísticas actualizadas, que reflejen con precisión la realidad socioeconómica de los hogares del país.

Del mismo modo, es requerida para actualizar la canasta de bienes y servicios del Índice de **Precios al Consumidor (IPC)** y para actualizar y calcular la línea de pobreza del país.

I EPF	• 1956 - 1957
II EPF	• 1968 - 1969
III EPF	• 1977 - 1978
IV EPF	• 1987 - 1988
V EPF	• 1996 - 1997
VI EPF	• 2006 - 2007
VII EPF	• 2011 - 2012
VIII EPF	• 2016 - 2017
IX EPF	• 2021 - 2022

La VIII Encuesta de Presupuestos Familiares 2016-2017

Distribución territorial de los hogares en la VIII EPF

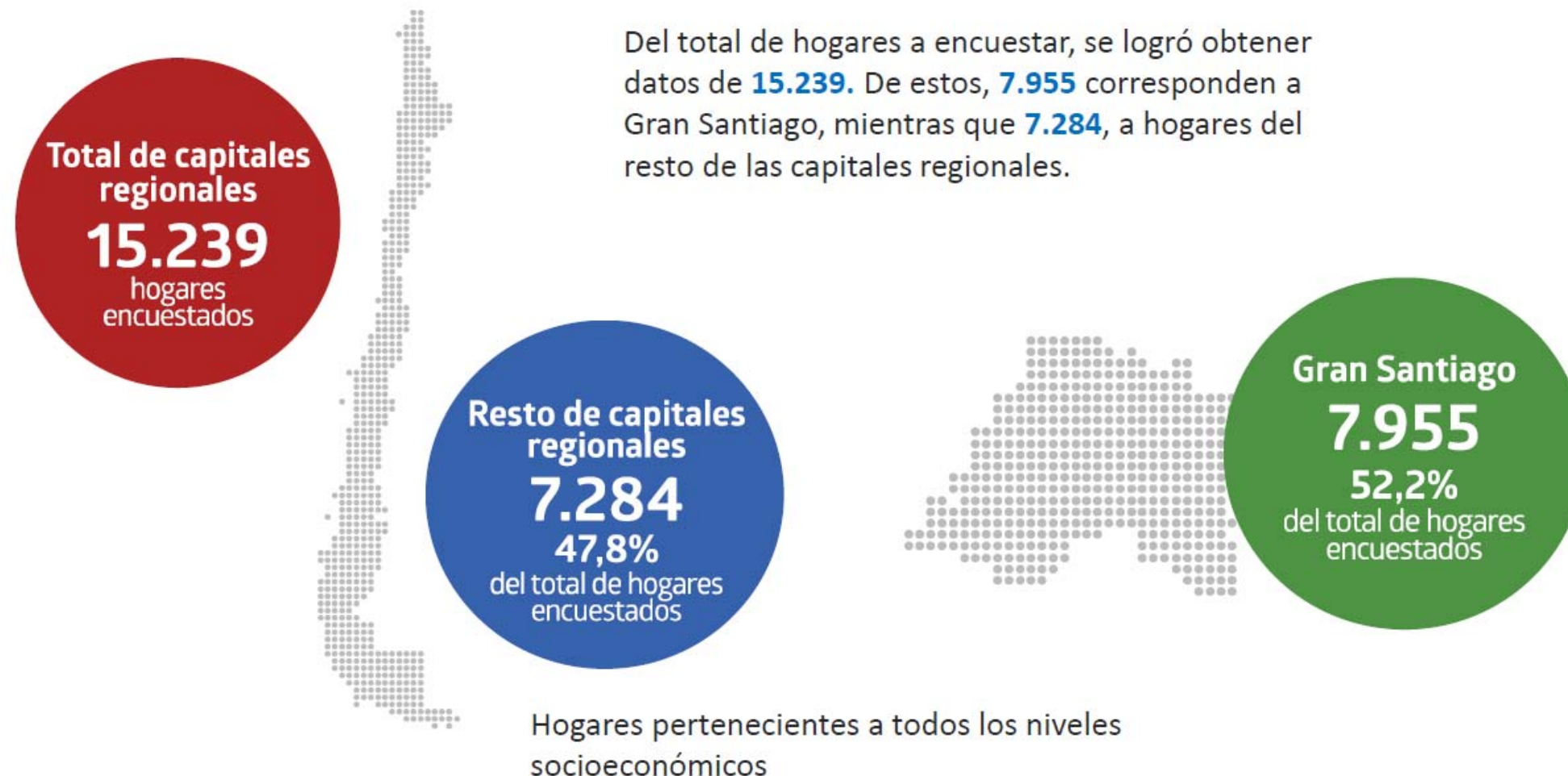

La VIII Encuesta de Presupuestos Familiares se aplicó entre el 1 de julio de 2016 y el 30 de junio de 2017 en todas las capitales regionales y principales zonas conurbadas de Chile. La muestra no es representativa a nivel mensual ni regional.

Principales resultados VIII EPF 2016 - 2017



En junio de 2018 se publicaron los resultados de la VIII Encuesta de Presupuestos Familiares, VIII EPF 2016-2017.



INE: El gasto promedio del hogar es más de un millón de pesos

Muchos reconocen que deben endeudarse. Mira los resultados de la Encuesta de Presupuestos Familiares del INE.

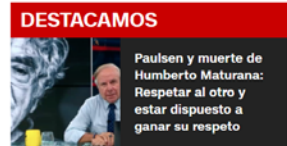

PULSO Economía & Dinero

60% de los hogares en Chile gasta más de lo que percibe. Sube gasto en salud y baja en educación

Así lo reveló la VIII Encuesta de Presupuestos Familiares del INE, la que además arrojó que el gasto promedio mensual de los hogares chilenos aumentó 19% en los últimos cinco años, alcanzando \$1.121.925. Alimentos y Transporte acaparan casi el 34% del desembolso mensual de las familias del país.

Pia Toro M. 25 JUN 2018 9:00 PM



IBEROECONOMÍA
España en positivo

INTERNACIONAL EMPRENDEDORES MERCADOS MIR OPOSICIONES OPINIÓN VIDEOS INMIGRACIÓN

Inicio > Internacional > El gasto medio del hogar en Chile supera los 1.700 dólares

El gasto medio del hogar en Chile supera los 1.700 dólares

03/07/2018 Redacción Internacional

SÍGUENOS EN LAS REDES

Tweets por @iberoeconomias

iberoeconomia.es @iberoeconomias
Las 20 mejores universidades de España
ift.tl/2VlZrGA

ine.gob.cl



@ChileINE @INE_Chile Chile INE

VIII EPF - Sustentadora o Sustentador principal del hogar por sexo.

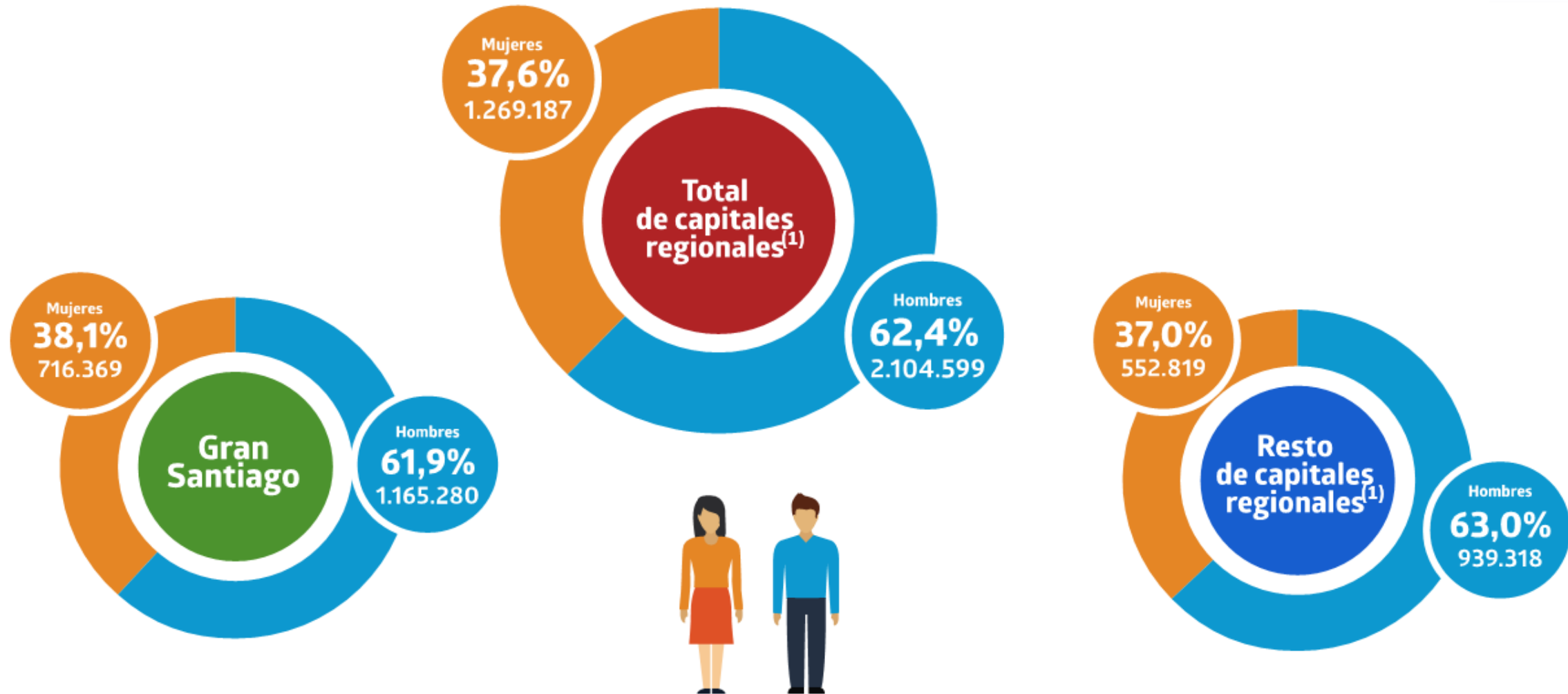

VIII EPF - Gasto e ingreso disponible promedio mensual de los hogares, según área de estimación(1). Excluye arriendo imputado

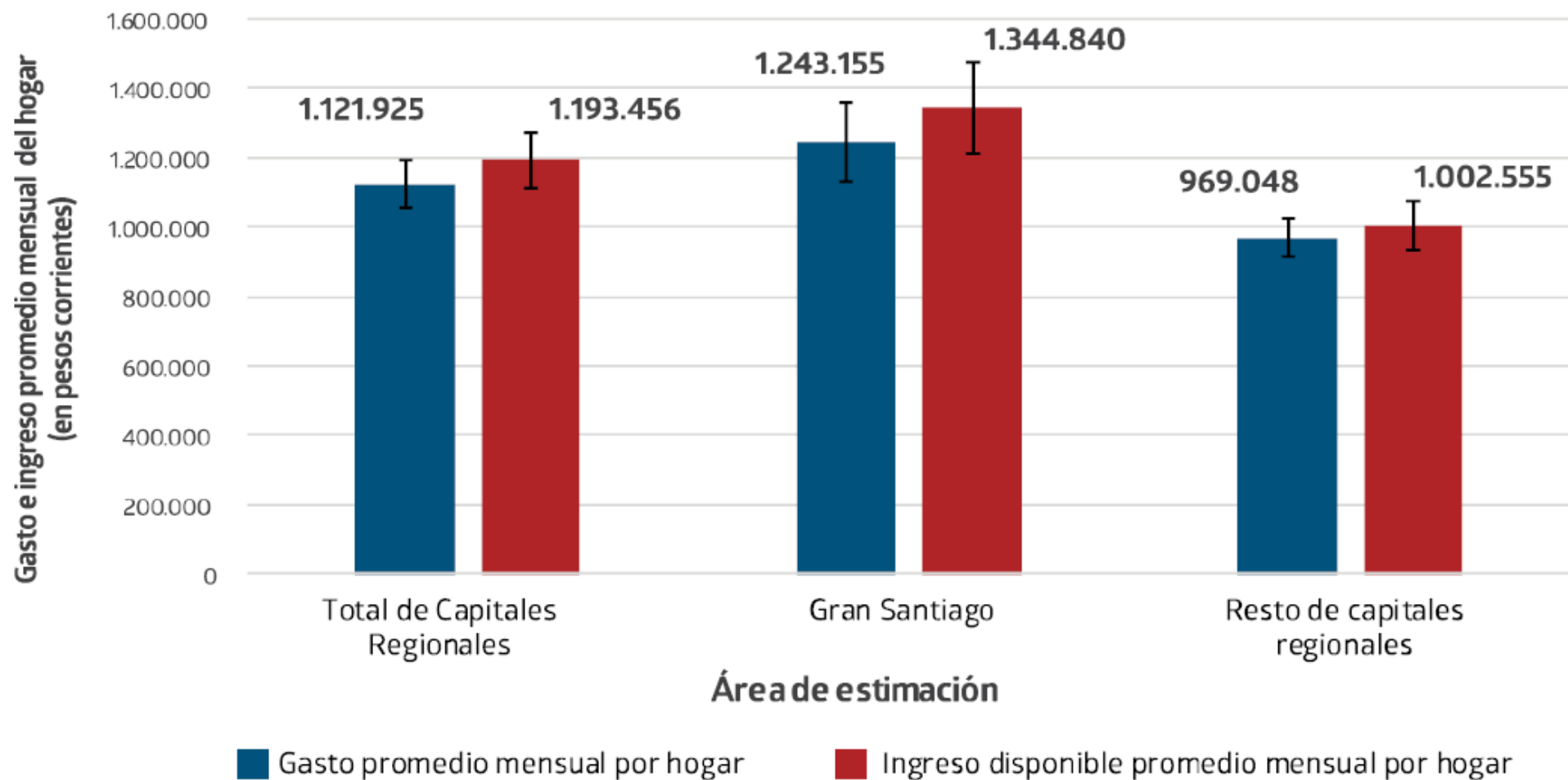

(1) Las barras negras muestran el intervalo de confianza de los promedios estimados.

VIII EPF - Gasto e ingreso disponible promedio mensual, según quintil construido en base al ingreso per cápita del hogar (1) (2). Excluye arriendo imputado

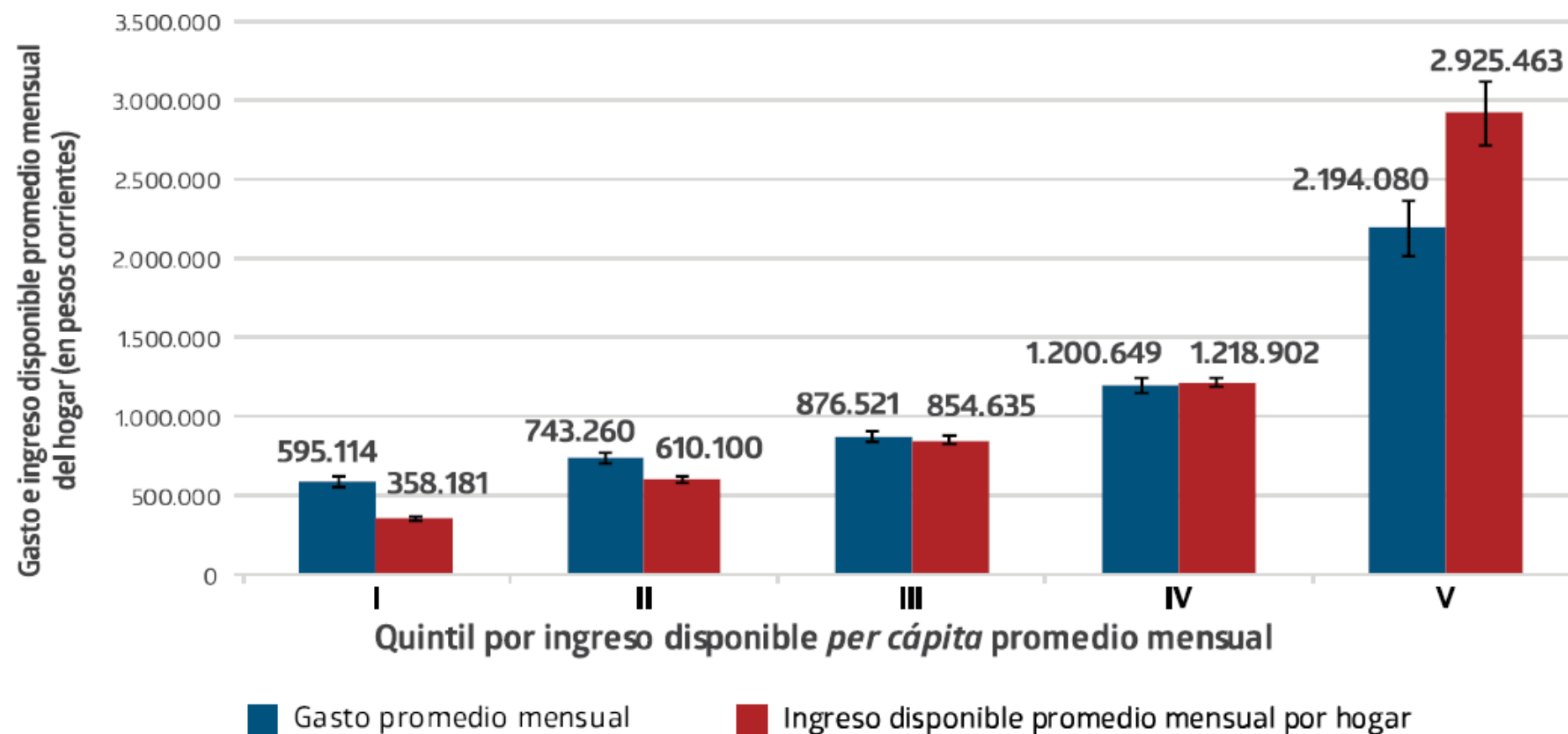

(1) Los quintiles corresponden a una variable de ordenación que indica en que 20% de la distribución de los ingresos per cápita se encuentra el hogar y no corresponde a una variable de estratificación socioeconómica.

(2) Las barras negras muestran el intervalo de confianza de los promedios estimados.

VIII EPF - Gasto promedio mensual de los hogares del total de capitales regionales (1)(2)(3)

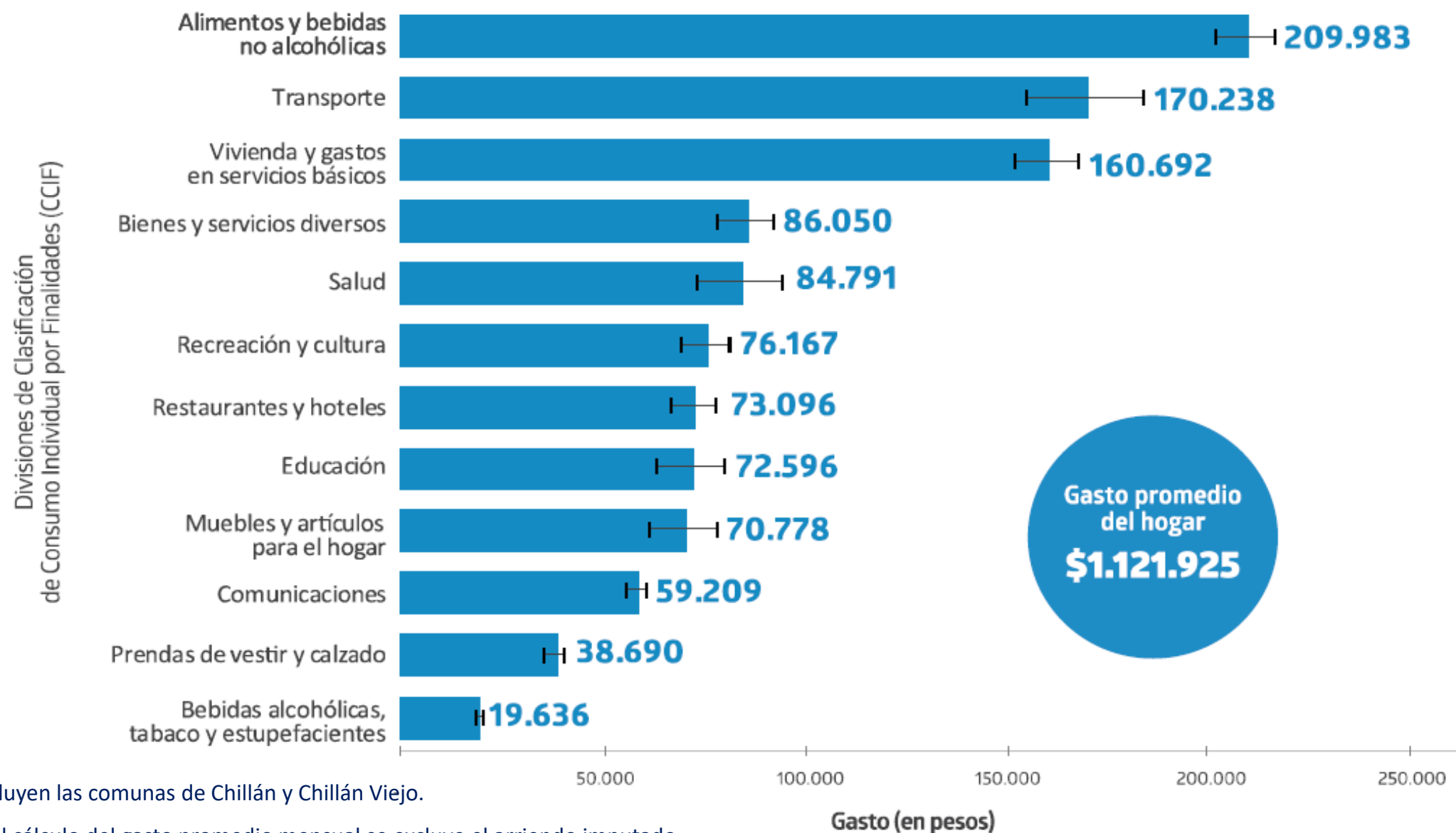

- (1) Se incluyen las comunas de Chillán y Chillán Viejo.
- (2) Para el cálculo del gasto promedio mensual se excluye el arriendo imputado.
- (3) Las barras negras muestran el intervalo de confianza de los promedios estimados.

Comparación de estructura del gasto promedio mensual de los hogares, según división de la CCIF, en VII EPF y VIII EPF(1). Excluye arriendo imputado

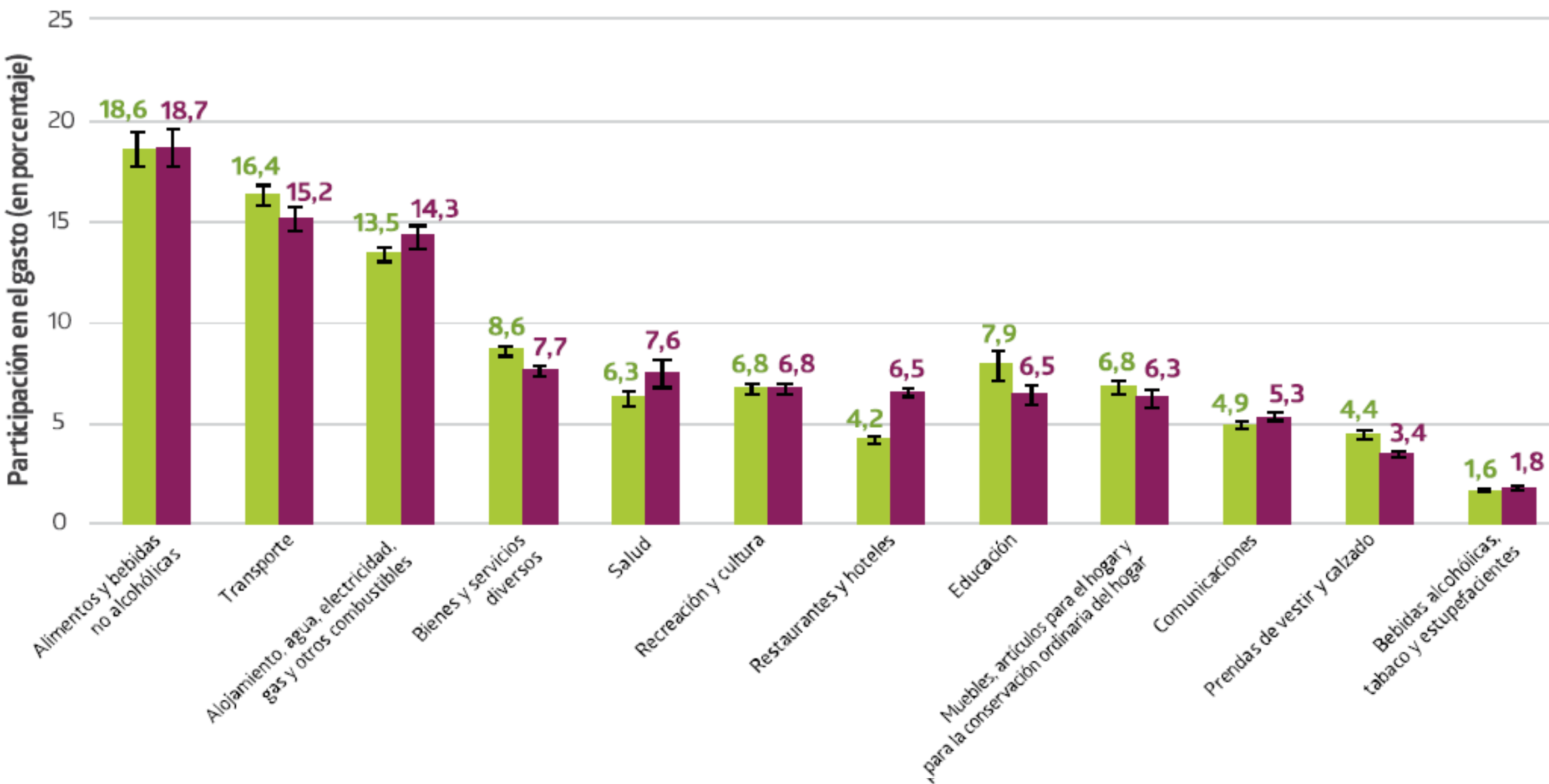

(1) Las barras negras muestran el intervalo de confianza de los promedios estimados.

VIII EPF – Productos más consumidos por los hogares de las capitales regionales (1)(2)(3)

Porcentaje de los hogares que presentan gasto en cada producto

Ejemplo:

De cada 100 hogares, 96 declararon haber realizado gasto en algún tipo de pan

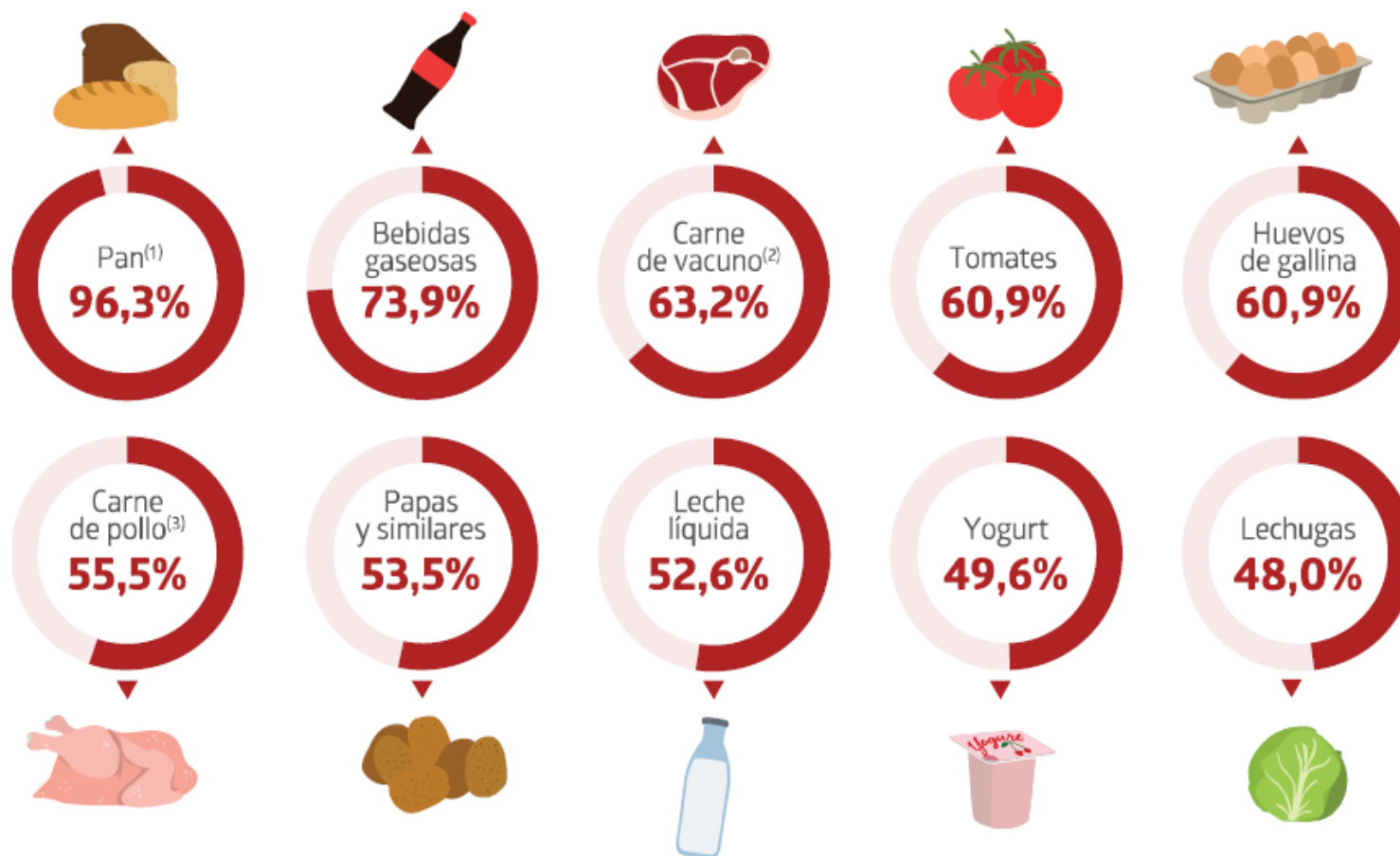

- (1) Incluye todos los tipos de pan.
- (2) Incluye todos los cortes de vacuno.
- (3) Incluye todos los cortes de pollo.

VIII EPF - Productos y servicios en salud con mayor presencia en los hogares de las capitales regionales

Ejemplo:

de cada **100 hogares**, **48** declararon haber realizado gasto en consultas médicas.

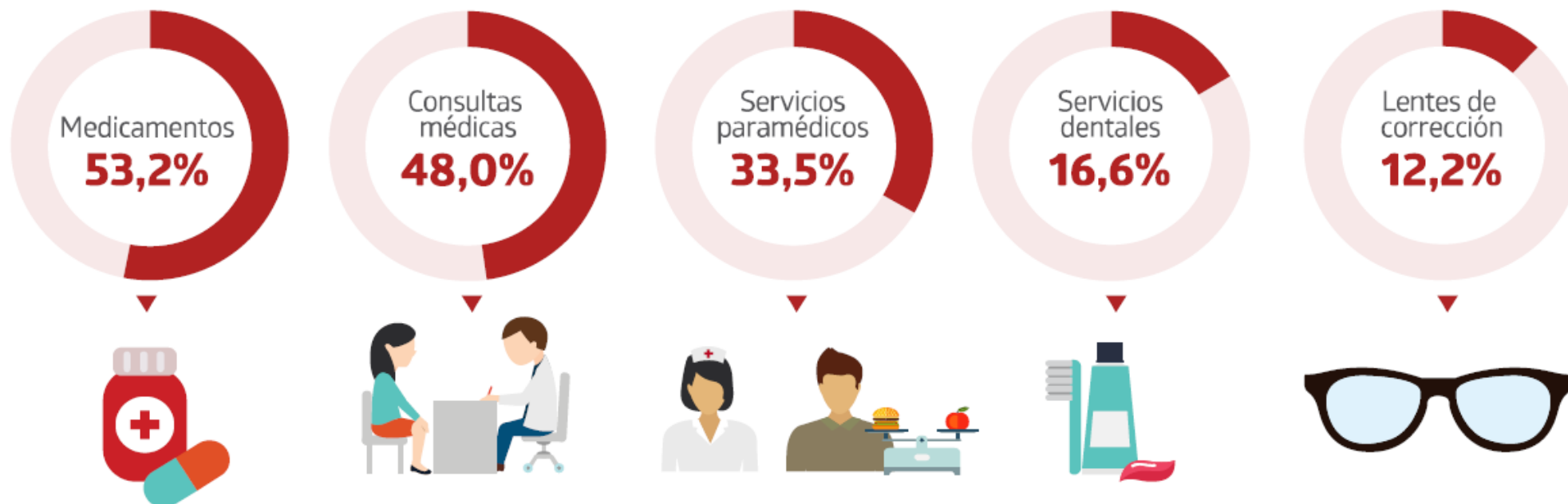

(1) Los datos que se muestran solo consideran los gastos que los hogares declaran realizar (copagos).

VIII EPF – Cuánto destinamos de nuestro presupuesto al uso de transporte

El tipo de gasto referente a transporte varía dependiendo de la zona geográfica. Estos resultados se exponen para el Gran Santiago y el resto de las capitales regionales de nuestro país (1)

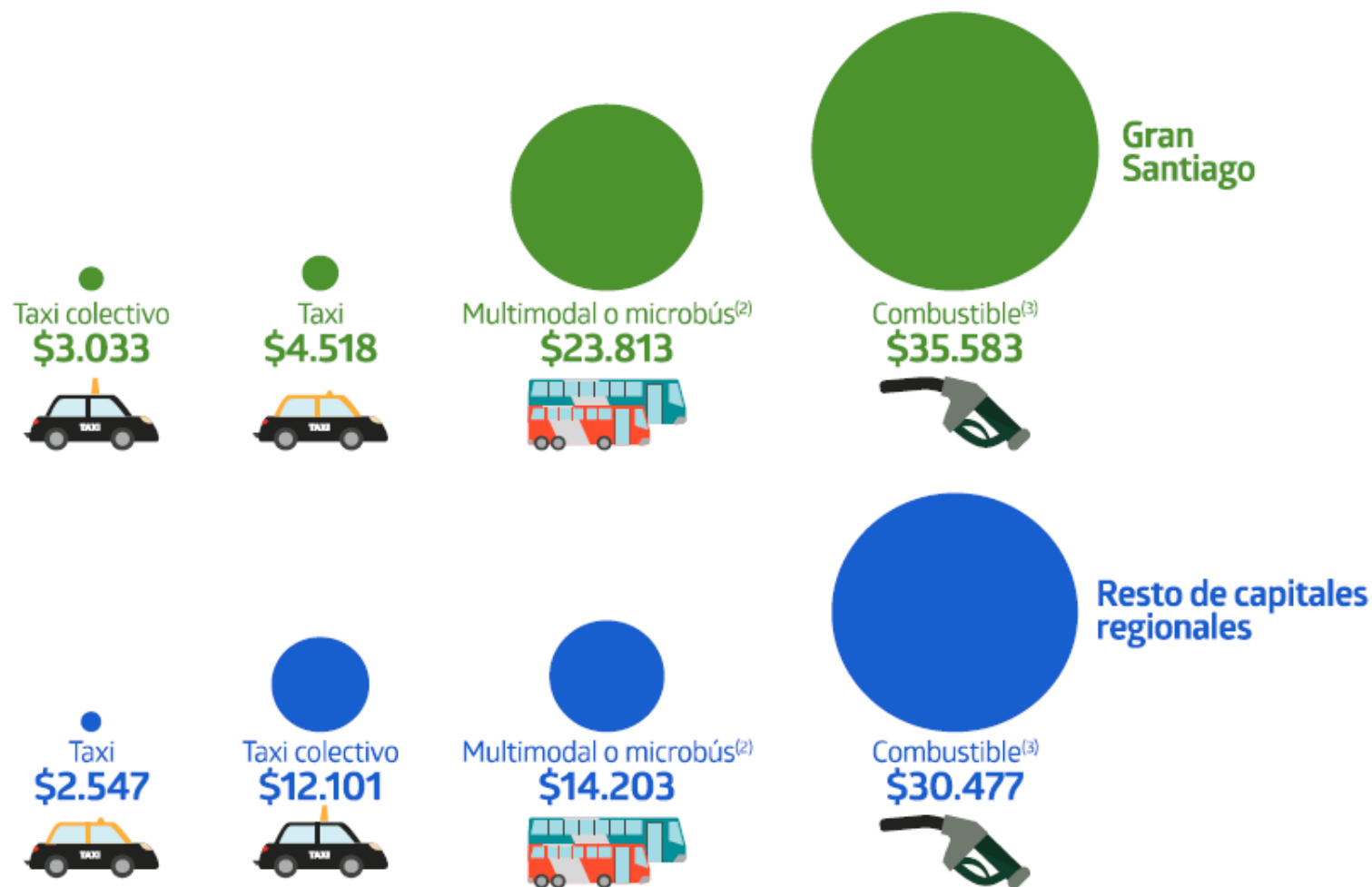

(1) Gastos promedios mensuales por hogar, en cada uno de los casos mencionados.

(2) Incluye gasolina, petróleo, gas y otro tipo de combustibles para vehículos.

(3) Incluye servicios de transporte multimodal y en microbús.

VIII EPF - Características del gasto en educación superior según quintil de ingreso (1)(2)(3)

Gasto promedio mensual en educación superior según quintil

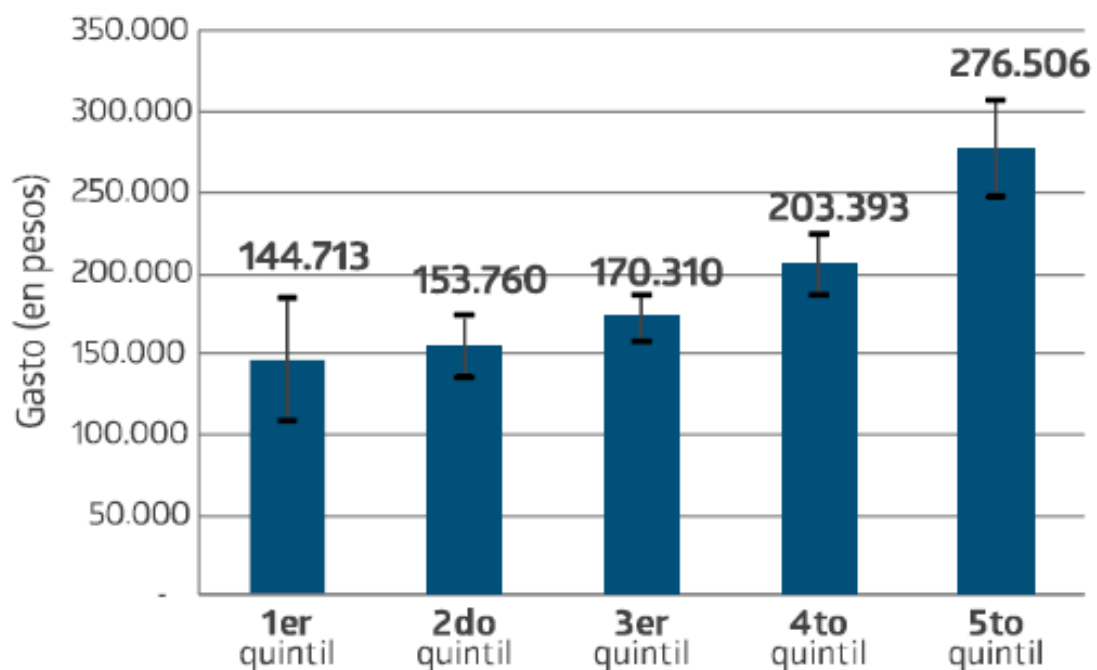

Porcentaje del gasto destinado a educación superior según quintil

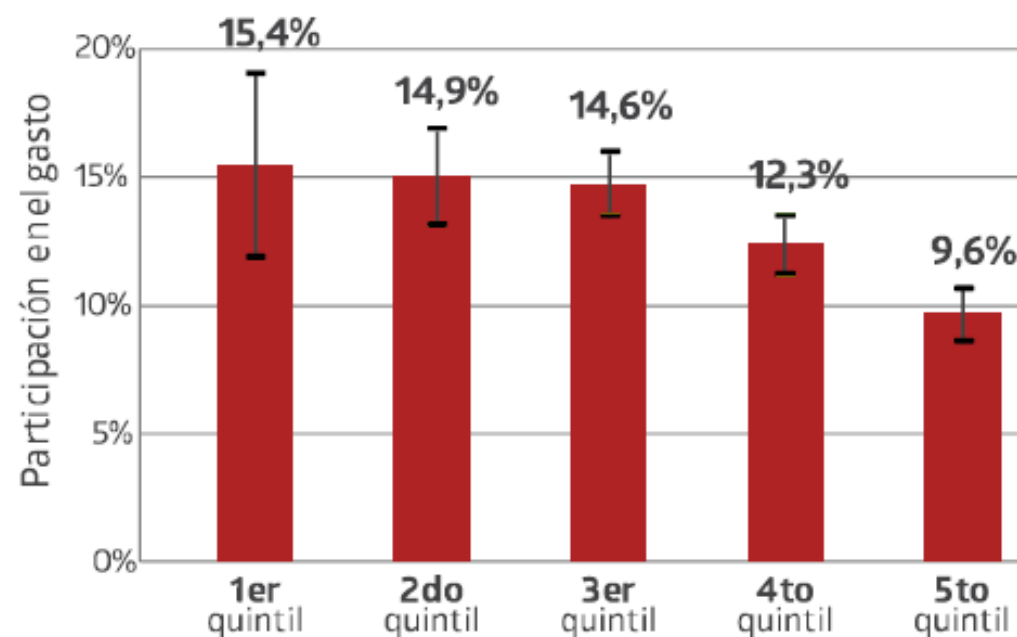

- (1) Solo se considera el gasto de aquellos hogares que declararon realizar gastos a nivel educacional superior.
- (2) Grupo quintil de ingreso ordenado según ingreso per cápita del hogar.
- (3) Las barras negras muestran el intervalo de confianza de los promedios estimados.

VIII EPF – Fuentes de ingresos de los hogares de las capitales regionales (1)(2)



El **85%** de los ingresos de los hogares provienen del trabajo

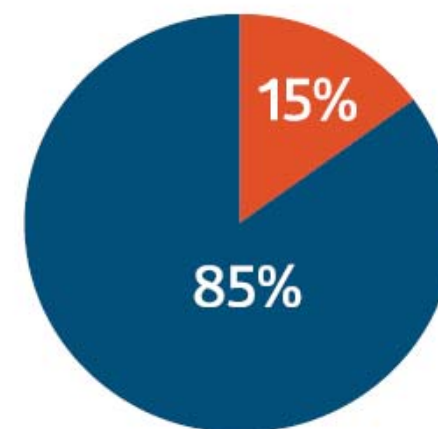

(1) “Otros” incluye transferencias, rentas de la propiedad, ingresos por tenencia de instrumentos financieros.

(2) Distintos al de la actividad principal.

IX Encuesta de Presupuestos Familiares 2021-2022

En términos operativos ...



Desde **octubre de 2021** hasta **septiembre de 2022**, El INE se encontrará recolectando información de cerca de **29.000 mil viviendas** distribuidas entre las **16 capitales regionales** y sus **zonas conurbadas**



ENCUESTA DE PRESUPUESTOS FAMILIARES 2021 - 2022



DURANTE.....ENCUESTAREMOS ESTE SECTOR

La Encuesta de Presupuestos Familiares (EPF) recopila información base para elaborar la canasta de productos y servicios que componen el Índice de Precios al Consumidor (IPC). Para mayor información ingrese



ine.gob.cl



IX Encuesta de Presupuestos Familiares 2021-2022 - Instrumentos para Recolección de datos

VIII EPF → IX EPF



6 Libretas más
1 Hoja de Ruta
en papel

1 cuestionario
unificado* en DMC más
2 cuestionarios de
Gastos Diarios y Gastos
del Recuerdo en papel

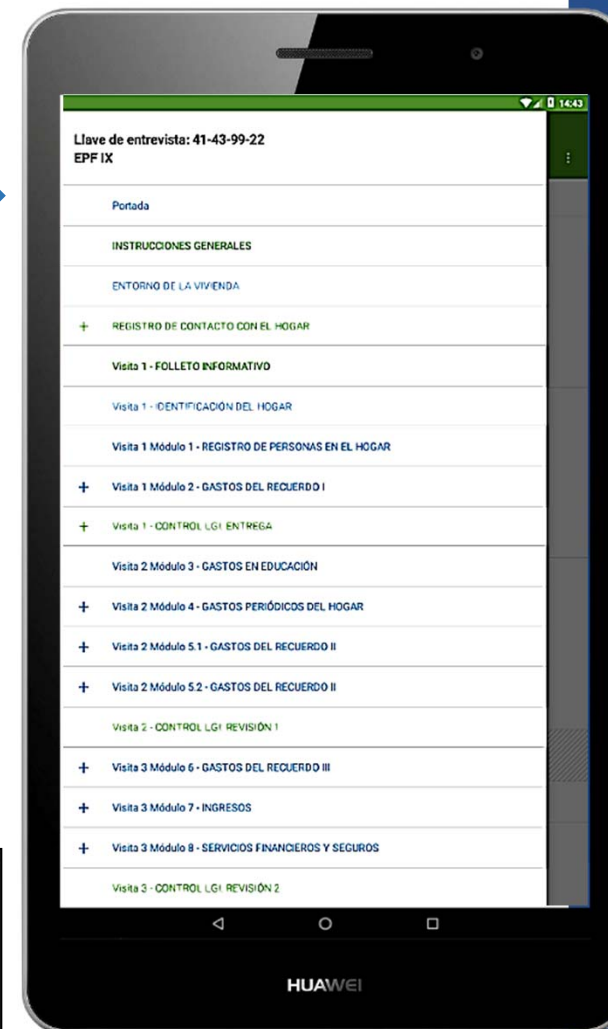

(*) Incorpora la Hoja de Ruta

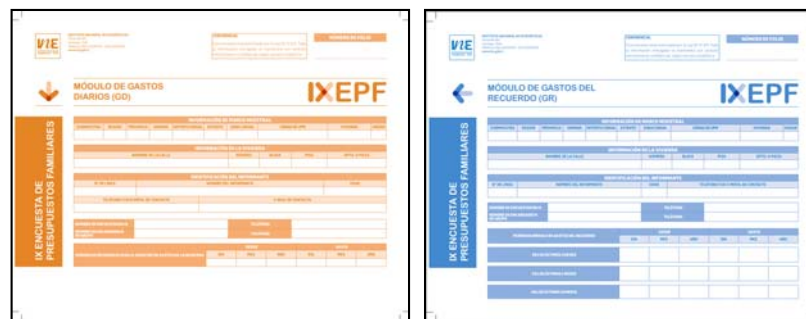

IX Encuesta de Presupuestos Familiares 2021-2022



Dentro de los hogares, la encuesta tiene una **duración de 15 días**, período en que los **integrantes del hogar** entregan información sobre sus **gastos e ingresos**

También se solicita al hogar que informe sobre aquellos **gastos de carácter mensual**, como agua, luz, arriendo, entre otros, así como también sobre los **gastos realizados en los últimos 3, 6 y 12 meses**



La información entregada es totalmente confidencial. Estos antecedentes están protegidos por el Secreto Estadístico, según lo dispuesto en la **Ley N° 17.374**, misma ley que faculta al INE a solicitar información a todas las personas.

¿Dónde encontrar estos resultados?



<https://www.ine.cl/epf>

Encuesta de Presupuestos Familiares

La Encuesta de Presupuestos Familiares (EPF) es una encuesta socioeconómica aplicada a hogares, cuyo propósito es recopilar información sobre gastos en los que estos incurrir y los ingresos que perciben en un período de tiempo determinado. Actualmente, su trabajo de campo tiene una duración de un año calendario, tiempo durante el cual se recolecta información en todas las capitales regionales del país y sus principales zonas conurbadas. Su información se produce cada cinco años.

CUADROS ESTADÍSTICOS	PUBLICACIONES Y ANUARIOS
PUBLICACIONES Y ANUARIOS	Publicaciones Y Anuarios
DOCUMENTOS DE TRABAJO	> VIII EPF (julio 2016 - junio 2017)
INFOGRAFÍAS	> VII EPF (noviembre 2011 - octubre 2012)
METODOLOGÍAS	> VI EPF (noviembre 2006 - octubre 2007)
MANUALES	> V EPF (agosto 1996 - julio 1997)
FORMULARIOS	> IV EPF (diciembre 1987 - noviembre 1988)
BASES DE DATOS	> III EPF (diciembre 1977 - noviembre 1978)
METADATOS	> II EPF (septiembre 1968 - agosto 1969)

Seleccione una categoría para mostrar archivos

Últimas Publicaciones

Noticias Relacionadas

Algunos de estos resultados se pueden encontrar en la Síntesis de resultados EPF 2018 o en la página web INE donde resultados asociados a la VIII EPF y Noticias e información sobre la IX EPF

<https://www.ine.cl/estadisticas/sociales/ingresos-y-gastos/encuesta-de-presupuestos-familiares>



ine.gob.cl



@ChileINE @INE_Chile Chile.INE



Conferencia ciudadana: Ingresos y Gastos de las personas

Departamento de Estadísticas Demográficas y Sociales
Departamento de Estadísticas del Trabajo
Subdirección Técnica

Mayo de 2022

ine.gob.cl

